

# Desabamento de ciclovia recém-inaugurada deixa ao menos dois mortos

Vítimas são Ronaldo Severino da Silva e Eduardo Marinho Albuquerque. Buscas recomeçam nesta sexta

POR GUSTAVO GOULART / GUILHERME RAMALHO

21/04/2016 11:33 / atualizado 21/04/2016 23:00



Ressaca derruba parte da ciclovia da Avenida Niemeyer - Custódio Coimbra / O Globo

RIO - Um trecho de mais de 50 metros da ciclovia Tim Maia, na Avenida Niemeyer, desabou por volta das 11h10m desta quinta-feira, deixando pelo menos dois mortos. O acidente foi na altura do Castelinho, a cerca de 800 metros da Praia de São Conrado. Com a ajuda de lanchas e de um helicóptero, as buscas por outras possíveis vítimas foram encerradas às 18h. Os trabalhos serão retomados na manhã desta sexta-feira. A Polícia Civil abriu um inquérito para investigar as causas do acidente

PUBLICIDADE

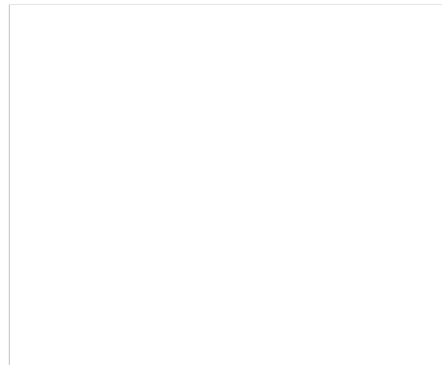

## ÚLTIMAS DE RIO

EM DESTAQUE  
**RIO**

Manifestação de servidores fecha Rua Primeiro de Março



Mulheres em motos e bicicletas orientam motoristas em...

Médico é baleado em assalto quando saía do plantão no...

Qual o lugar da Marinha?



Albuquerque, de 54 anos. Ele foi reconhecido pelo cunhado. A ciclovia foi inaugurada em janeiro deste ano e custou R\$ 44,7 milhões.



Dois corpos de vítimas do desabamento são resgatados pelos bombeiros - **Guilherme Leporace / O Globo**

A Avenida Niemeyer foi interditada nos dois sentidos, segundo o Centro de Operações da Prefeitura. Os motoristas devem seguir pela Autoestrada Lagoa-Barra.



**Motoristas orientam**  
20/12/2016 10:44

**Médico é baleado em assalto quando saía do plantão no Hospital Carlos Chagas** 20/12/2016 10:24



**Viúva da Mega-Sena pode ser solta a qualquer momento**  
20/12/2016 9:33

## Veja também



Ondas fortes deveriam estar previstas no projeto de ciclovia, diz especialista



'Tive muita sorte mesmo', diz dona de casa que viu desabamento de ciclovia

DE BIKE: A experiência de quem estava na ciclovia na hora do desabamento



FOTOGALERIA Ciclovia desaba em São Conrado e deixa mortos

O secretário municipal de Governo Pedro Paulo Carvalho afirmou que é prematuro dizer que houve falha na construção da ciclovia:

- É hora de os engenheiros avaliarem e fazerem um laudo. Estamos apurando as causas e falando com a empresa que construiu a ciclovia. Todos os cálculos que foram feitos serão revistos. Estamos com técnicos da GeoRio para identificar esse acidente. É claro que há a suspeição para saber se a ciclovia é segura ou não. A prefeitura vai cobrar, seja da empresa que fez a obra, dos engenheiros que fizeram o cálculo. Vamos cobrar a responsabilidade de

quem fez - disse Pedro Paulo, que acrescentou que o prefeito Eduardo Paes está voltando de Atenas.

EM DESTAQUE  
**RIO**

Manifestação de servidores fecha Rua Primeiro de Março



Mulheres em motos e bicicletas orientam motoristas em...

Médico é baleado em assalto quando saía do plantão no...

Qual o lugar da Marinha?



O secretário acrescentou que a ciclovia na Niemeyer ficará interditada para vistorias técnicas, sem previsão para ser reaberta. Segundo ele, a ciclovia do Elevado do Joá também terá que ser vistoriada.

- É óbvio que depois de um acidente desse nós vamos parar as obras (do Elevado do Joá) e refazer os cálculos para que não tenha qualquer tipo de risco também para essa outra ciclovia.



Eduardo Marinho, uma das vítimas que morreu no desabamento da ciclovia - Reprodução

O Consórcio Contemat-Concrejato, responsável pela obra, disse em nota que “vai trabalhar incessantemente até que sejam conhecidas as causas do acidente”, e afirmou que a prioridade, no momento, é o atendimento às famílias das vítimas. “Todo o processo foi supervisionado pelos órgãos de fiscalização competentes”, concluiu o consórcio.

Pedro Paulo explicou que mergulhadores estão no mar à procura de mais uma possível vítima, segundo o Corpo de Bombeiros.

- Fizemos interdição em dois pontos da Avenida Niemeyer. Pedimos aos moradores que evitem passar neste trecho, pois as ondas estão batendo contou o secretário.

Equipes dos grupamentos Marítimo e de Busca e Salvamento do Corpo de Bombeiros atuam na região, com o apoio de helicópteros, motes, motos aquáticas e até um drone. A Polícia Civil informou que a ocorrência foi registrada na 15ª DP (Gávea). Ao longo do dia, peritos



*‘Um ciclista me alertou, mas achei que estivesse brincando. Jamais imaginaria a queda de uma ciclovia recém-construída’*

- ADEMIR GUEDES  
Ciclista

Miranda, de 49 anos, estava pedalando em direção a São Conrado e viu uma onda muito grande bater na encosta, levar o trecho da ciclovia e três pessoas caírem na água.

— Vieram três ondas grandes e uma bateu na ciclovia, que se desfez que nem papel. As pessoas rolaram para dentro d'água. Não sei se quando caíram já estavam mortas. Ficaram boiando por meia hora até o primeiro

helicóptero chegar e 1h30 até a primeira autoridade chegar — contou Miranda, indignado

O contador Ademir Guedes, de 36 anos, contou que estava pedalando na ciclovia e ao fazer uma curva a cerca de 200 metros do local do acidente, foi avisado por um outro ciclista do desabamento da pista:

— Ele me alertou, mas eu achei que ele estivesse brincando. Jamais imaginaria a queda de uma ciclovia recém-construída. Fui devagar até a beira do precipício. Aí os motoristas começaram a gritar me alertando do risco.

Um agente da CET-Rio disse que ouviu falar que o desabamento da ciclovia aconteceu no momento exato que o ônibus estava passando e o veículo foi coberto pela água do mar, molhando quem estava dentro.



**CICLOVIA TIM MAIA**

Trecho da pista próximo à praia de São Conrado cedeu



Editoria de Arte

O economista Cléber Pereira, de 50 anos, disse achar um absurdo uma construção inaugurada tão pouco tempo desabar:

- Cadê os engenheiros que projetaram isso aqui? Uma obra desse porte e não prevêem eventos naturais como uma ressaca? - indagou.

A ciclovia Tim Maia liga o Leblon a São Conrado. A via tem 3,9 quilômetros de extensão e dispõe de 11 acessos.

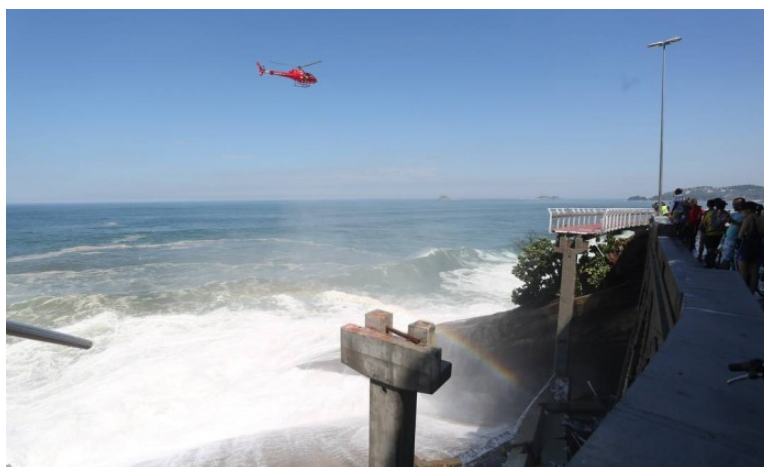

Trecho da ciclovia que desabou em São Conrado - Custódio Coimbra / O Globo







Ciclistas olham ressaca na Avenida Niemeyer, no trecho em que ciclovia desabou - Custódio Coimbra / O Globo

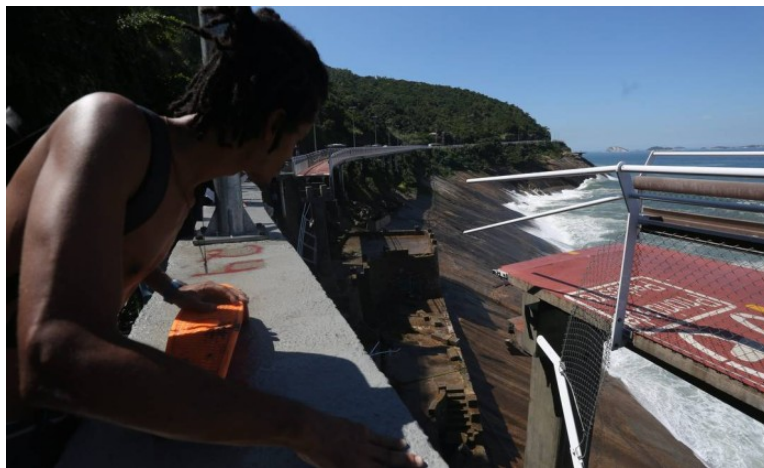

Jovem olha local onde ciclovia desabou na Avenida Niemeyer - Custódio Coimbra / O Globo

PUBLICIDADE

**Tênis Nike Reax Lightspeed Masculino**

**R\$319,90**

ⓘ

◀
▶

ANTERIOR

< **Cedae conserta tubulação e fecha cratera na Radial Oeste**

PRÓXIMA

**Ressaca que destruiu ciclovia se formou após passagem de ciclone pelo Sul** >

### Recomendadas para você

Recomendado por

EM DESTAQUE  
**RIO**

Manifestação de servidores fecha Rua Primeiro de Março



Mulheres em motos e bicicletas orientam motoristas em...

Médico é baleado em assalto quando saía do plantão no...

Qual o lugar da Marinha?



ESPECIAL PUBLICITÁRIO

**Fatos importantes sobre respiração que**



LINK PATROCINADO

**Não é hora de comprar imóveis. Pague aluguel e**

EMPIRICUS



LINK PATROCINADO

**Dicas para assumir uma postura protagonista**

IBMEC



LINK PATROCINADO

**Troque a Poupança pelo Tesouro Direto**

EMPIRICUS RESEARCH



**Em nova discussão, Moro grita com advogado de**



**'Acreditamos em ataque terrorista', diz Merkel sobre**



**Cine Joia da Freguesia tenta evitar fechamento**



**Ordem para matar italiano veio de traficante solto**

## Newsletter

As principais notícias do dia no seu e-mail.

RECEBER

Já recebe a newsletter diária? [Veja mais opções.](#)

## EM DESTAQUE AGORA NO GLOBO



MUNDO

**Polícia alemã não tem certeza se detido é responsável por atentado**



MUNDO

**Seis pessoas são detidas em investigação sobre assassinato de diplomata...**



RIO

**Marinha cerca trecho da nova orla na Zona Portuária**



ECONOMIA

**Aeroportos privatizados terão ajuda para pagar dívidas**

## MAIS LIDAS

**01** Embaixador russo morre ao ser baleado na Turquia

**02** Cobra 'mortal' é encontrada escondida em árvore de Natal na Austrália

**03** 'Acreditamos em ataque terrorista', diz Merkel sobre atropelamento em Berlim

**04** Valério diz que sua delação está sob risco e pede transferência de prisão

**05** Números da Lava-Jato traduzem ineditismo da investigação que vem sacudindo a República

EM DESTAQUE  
**RIO**

Manifestação de servidores fecha Rua Primeiro de Março



Mulheres em motos e bicicletas orientam motoristas em...

Médico é baleado em assalto quando saía do plantão no...

Qual o lugar da Marinha?



# Shopping

## Hotel Urbano



[Vila Lage subsídio\\* até R\\$ 45.000,00](#)



[Bairro Colégio mensais de R\\$ 700,00](#)

VERSÃO MOBILE

### RIO

ANCELMO.COM  
GENTE BOA  
CARNAVAL  
BAIRROS  
DESIGN RIO  
EU-REPÓRTER  
RIO 2016  
TRÂNSITO

### ECONOMIA

MIRIAM LEITÃO  
LAURO JARDIM  
CARROS  
DEFESA DO CONSUMIDOR  
INDICADORES  
INFRAESTRUTURA  
NEGÓCIOS E FINANÇAS  
PETRÓLEO E ENERGIA

### CULTURA

PATRÍCIA KOGUT  
TEATRO E DANÇA  
ARTES VISUAIS  
FILMES  
LIVROS  
MÚSICA  
RIO SHOW

### ESPORTES

RIO 2016  
BOTAFOGO  
FLAMENGO  
FLUMINENSE  
VASCO  
PANORAMA ESPORTIVO  
RADICAIS  
PULSO

### MAIS +

OPINIÃO  
BLOGS  
VÍDEOS  
FOTOS  
VIAGEM  
PREVISÃO DO TEMPO  
INFOGRÁFICOS  
EU-REPÓRTER

### BRASIL

LAURO JARDIM  
ELIO GASPARI  
ILIMAR FRANCO  
JORGE BASTOS MORENO  
MERVAL PEREIRA  
BLOG DO MINEIRO  
BLOG DO NOBLAT  
JOSÉ CASADO

### SOCIEDADE

SITE O GLOBO 20 ANOS  
CONTE ALGO QUE NÃO SEI  
EDUCAÇÃO  
HISTÓRIA  
RELIGIÃO  
SEXO  
SUSTENTABILIDADE

### ELA

MODA  
BELEZA  
GENTE  
GASTRONOMIA  
HORÓSCOPO  
DECORAÇÃO

### TV

PATRÍCIA KOGUT



EM DESTAQUE  
**RIO**

Manifestação de servidores fecha  
Rua Primeiro de Março



Mulheres em motos e  
bicicletas orientam  
motoristas em...

Médico é baleado em assalto  
quando saía do plantão no...

Qual o lugar da Marinha?